ระวางแผนที่ภาพถ่ายทางอากาศ

4928 II 1668

ประเภทการรังวัด.....ออกโฉนดที่ดิน.....ผู้ขอ...นายณัฐกิตติ์ ลิบประภากร.....

ตำแหน่งที่ดินระวาง....4928 II 1668 - 2...(๑ : ๒๐๐๐)...เลขที่ดิน.....๔๒ , ๔๘.....

ตำบล.....บ้านใต้.....อำเภอ.....เกาะพะงัน.....จังหวัด.....สุราษฎร์ธานี.....

รูปแผนที่มาตราส่วน.....๑ : ๒๐๐๐....

รูปแผนที่แนบท้ายประกาศออกโฉนดที่ดิน

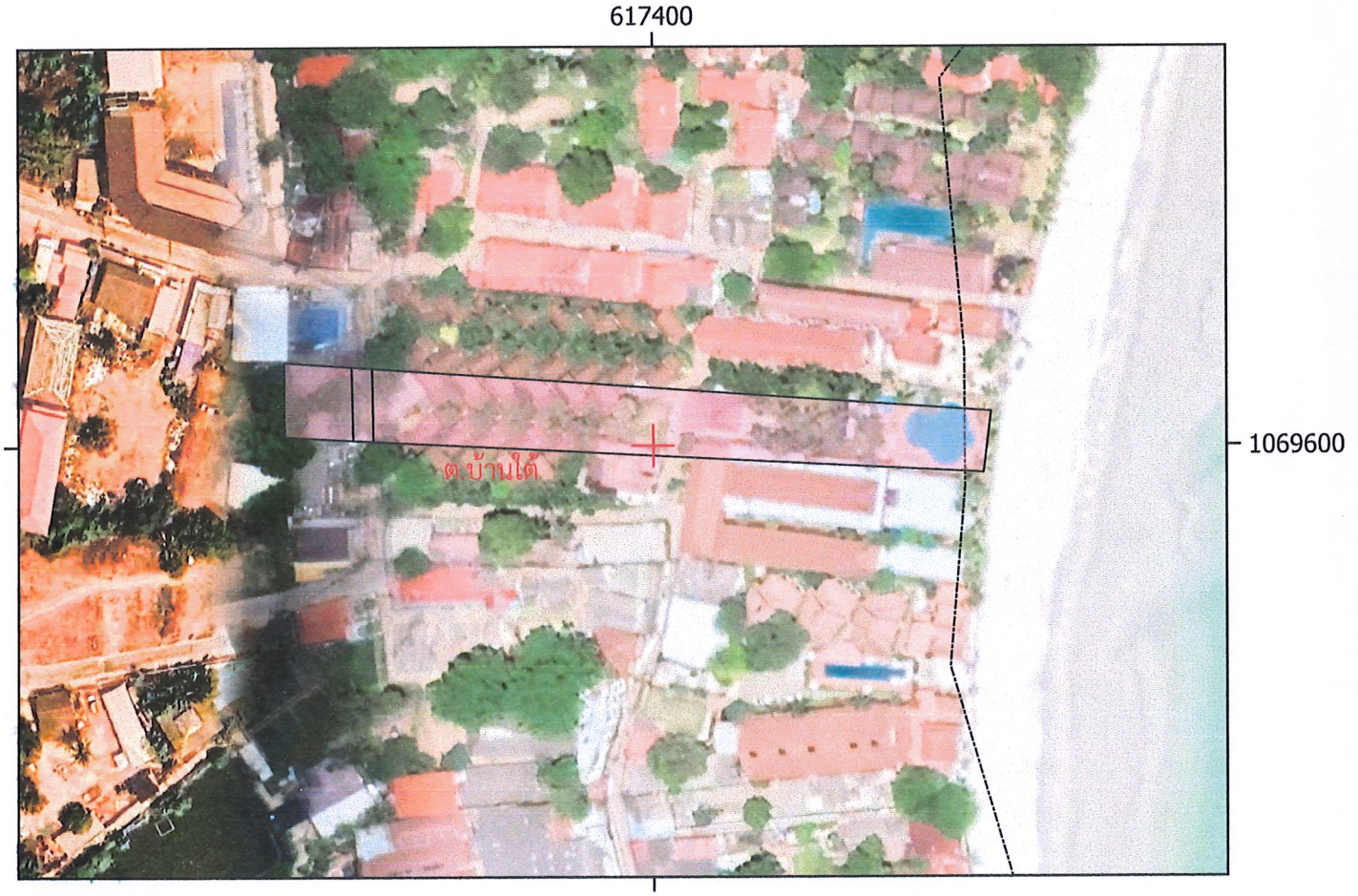

รูปแผนที่จาก Google Map Sattellite

0 5 10 m

1:2,000

นายชิดพงศ์ ยิ่งกัลยา

(นายช่างรังวัดชำนาญงาน)