

หน่วยงานรับผิดชอบ

สำนักปลัดเทศบาล

กองคลัง

กองช่าง

ที่ มท ๕๕๕๑๐-๓๓/๑๗๖



เทศบาลตำบลบ้านใต้

เลขที่รับ ๗๐๔๔

วันที่ ๐๓ พ.ค. ๒๕๖๗

การประปาส่วนภูมิภาคสาขาเกาะพะงัน

๑๑๔ ม.๓ ต.เกาะพะงัน

อ.เกาะพะงัน จ.สุราษฎร์ธานี ๘๔๒๘๐

๒ พฤษภาคม ๒๕๖๗

เรื่อง แจ้งการประกาศจ่ายน้ำและหยุดจ่ายน้ำประปาในพื้นที่อำเภอเกาะพะงัน ฉบับที่ ๓/๒๕๖๗

เรียน นายกเทศมนตรีตำบลบ้านใต้

สิ่งที่ส่งมาด้วย ประกาศการประปาส่วนภูมิภาคสาขาเกาะพะงัน จำนวน ๑ ชุด

จากสถานการณ์ฝนทิ้งช่วงเป็นระยะเวลานาน กอปรกับขณะนี้เข้าสู่ช่วงฤดูร้อน สภาพภูมิอากาศโดยทั่วไปฝนทิ้งช่วงมีความแห้งแล้ง อุณหภูมิค่อนข้างร้อนจัดและทำให้น้ำปริมาณน้ำดิบลดลง ส่งผลให้หลายพื้นที่ในประเทศไทยประสบกับสถานการณ์ภัยแล้งและกำลังทวีความรุนแรงขึ้นตามลำดับ รวมทั้งพื้นที่อำเภอเกาะพะงัน จังหวัดสุราษฎร์ธานีด้วย ทั้งนี้ จากการตรวจสอบปริมาณน้ำลดน้อยลงอย่างต่อเนื่อง และคาดว่าจะเกิดวิกฤติการณ์ภัยแล้งที่ยาวนานขึ้นได้ในปีนี้

เพื่อเป็นการป้องกันการขาดแคลนน้ำดิบและยืดระยะเวลาให้มีปริมาณน้ำดิบสำหรับใช้ในการผลิตน้ำประปาให้ได้นานที่สุดและเพียงพอต่อความต้องการของพี่น้องประชาชน การประปาส่วนภูมิภาคสาขาเกาะพะงัน จึงมีความจำเป็นต้องขอเปิดจ่ายน้ำเป็นเวลา(สลับวันเว้นวัน) โดยเริ่มตั้งแต่วันที่ ๖ พฤษภาคม ๒๕๖๗ ทั้งนี้ จนกว่าสถานการณ์น้ำดิบจะกลับเข้าสู่ภาวะปกติ โดยแบ่งพื้นที่จ่ายน้ำตามประกาศการจ่ายน้ำและหยุดจ่ายน้ำประปาในพื้นที่อำเภอเกาะพะงัน ฉบับที่ ๓/๒๕๖๗ ซึ่งแนบมาพร้อมบันทึกฉบับนี้แล้ว

จึงเรียนมาเพื่อทราบ จักขอบคุณยิ่ง

ขอแสดงความนับถือ

(นายณัฐพล กองประดิษฐ์)

ผู้จัดการการประปาส่วนภูมิภาค

สาขาเกาะพะงัน

การประปาส่วนภูมิภาคสาขาเกาะพะงัน

โทร ๐ ๗๖๓๗๑๓๓๓๓๓, ๐๘ ๘๖๓๕๖๓ ๐๖๔๐



Change for Good



การประปาส่วนภูมิภาค
เพื่อคน เพื่อชุมชน เพื่อประเทศไทย



ประกาศการประปาส่วนภูมิภาคสาขาเกาะพะงัน เรื่อง การจ่ายน้ำและหยุดจ่ายน้ำประปาในพื้นที่อำเภอเกาะพะงัน ฉบับที่ 3/2567

เนื่องด้วยสถานการณ์ภัยแล้ง ฝนทิ้งช่วงและสภาพอากาศที่ร้อนจัด ส่งผลกระทบต่อแหล่งน้ำดิบ ตั้งแต่เดือน
กุมภาพันธ์ – ปัจจุบัน ปริมาณน้ำที่จะนำมาผลิตน้ำประปา ณ โรงกรองน้ำน้ำเขาซังถง สถานีผลิตน้ำ RO. (บ้านใต้)
และโรงกรองน้ำวังทอง ของการประปาส่วนภูมิภาคสาขาเกาะพะงัน มีปริมาณที่จำกัดและลดลงอย่างต่อเนื่อง

การประปาส่วนภูมิภาคสาขาเกาะพะงัน จึงมีความจำเป็นต้องเปิดจ่ายน้ำเป็นเวลา (สลับวันเว้นวัน) โดยมี
รายละเอียด ดังนี้

เริ่มเปิดจ่ายน้ำเป็นเวลา (สลับวันเว้นวัน) วันที่ 7 พฤษภาคม 2567 ตั้งแต่เวลา 05.00 - 10.00 น.

พื้นที่เปิดจ่ายน้ำ ชุมชนท้องศาลา, ชุมชนศรีธนู(ฝั่งโรงน้ำแข็ง), ชุมชนโฉลกหล้า, ชุมชนแม่หาด, ชุมชนหาด
เจ้าเภา, ชุมชนหาดยาวและชุมชนหาดสลัด หมู่ 1(บางส่วน), 7, 8(บางส่วน) ต.เกาะพะงัน และชุมชนหน้าทับ, ชุมชน
หินสองก้อน, ชุมชนบ้านเหนือ, ชุมชนบ้านค่าย หมู่ 1, 2, 3, 4(บางส่วน), ต.บ้านใต้ อ.เกาะพะงัน จ.สุราษฎร์ธานี

เริ่มเปิดจ่ายน้ำเป็นเวลา (สลับวันเว้นวัน) วันที่ 6 พฤษภาคม 2567 ตั้งแต่เวลา 05.00 - 10.00 น.

พื้นที่เปิดจ่ายน้ำ ชุมชนดอนทราย, ชุมชนบ้านในสวน, ชุมชนมะเคือหวาน, ชุมชนโนนก(คุป คุป พะงัน ปิซ
วิลล่า)และชุมชนโฉลกบ้านเก่า หมู่ 1(บางส่วน), 2, 3, 4, 5(บางส่วน), ต.เกาะพะงัน และชุมชนบางน้ำเค็ม, ชุมชน
บ้านหาดรีน หมู่ 4(บางส่วน), 6 ต.บ้านใต้ อ.เกาะพะงัน จ.สุราษฎร์ธานี

เริ่มเปิดจ่ายน้ำเป็นเวลา (สลับวันเว้นวัน) วันที่ 6 พฤษภาคม 2567 ตั้งแต่เวลา 13.00 - 18.00 น.

พื้นที่เปิดจ่ายน้ำ ชุมชนวกตุ่ม(คุป คุป พะงัน ปิซ วิลล่า), ชุมชนวัดสมัยคงคา, ชุมชนบ้านหินกอง, ชุมชน
ศรีธนู(ฝั่งวัดศรีธนู) หมู่ 4, 5(บางส่วน), 6, 8(บางส่วน) ต.เกาะพะงัน อ.เกาะพะงัน จ.สุราษฎร์ธานี

เริ่มเปิดจ่ายน้ำเป็นเวลา วันที่ 6 พฤษภาคม 2567 ตั้งแต่เวลา 05.00 - 22.00 น.

พื้นที่เปิดจ่ายน้ำ ชุมชนท้องนายปาน หมู่ 5 ต.บ้านใต้ อ.เกาะพะงัน จ.สุราษฎร์ธานี

การประปาส่วนภูมิภาคสาขาเกาะพะงัน จะประชาสัมพันธ์สถานการณ์น้ำดิบในพื้นที่ให้รับทราบอย่าง
ต่อเนื่อง อย่างไรก็ตาม ขอความร่วมมือลูกค้าและประชาชนช่วยกันใช้น้ำประปาอย่างประหยัด จัดเตรียมภาชนะเพื่อ
เก็บสำรองน้ำไว้ใช้ในฤดูแล้งอย่างเพียงพอตามช่วงเวลาที่ต้องหยุดจ่ายน้ำ รวมทั้งตรวจสอบท่อประปาภายใน
บ้านเพื่อไม่ให้เกิดการสูญเสียจากการรั่วไหลด้วย และขอภัยในความไม่สะดวกมา ณ โอกาสนี้

ประกาศ ณ วันที่ 2 พฤษภาคม 2567

การประปาส่วนภูมิภาค

สาขาเกาะพะงัน



กลุ่มไลน์ กปภ.สาขาเกาะพะงัน

สอบถามข้อมูลเพิ่มเติมได้ที่ โทร. 0-7737-7477, 08-8757-0140

ทั้งนี้ ประกาศมีผลตั้งแต่วันที่ 6 พฤษภาคม 2567 เป็นต้นไป

ตารางการเปิดจ่ายน้ำเป็นเวลา (สลับวันเว้นวัน) ของ กปภ.สาขาเกาะพะงัน
ระหว่างวันที่ 6 พฤษภาคม – 31 พฤษภาคม 2567 หรือจนกว่าสถานการณ์น้ำดิบจะกลับสู่ภาวะปกติ

ชุมชนท้องศาลา, ชุมชนศรีธนู(ฝั่งโรงน้ำแข็ง), ชุมชนโฉลกหล้า, ชุมชนแม่หาด, ชุมชนหาดเจ้าเภา, ชุมชนหาดยาวและชุมชนหาดสลัด หมู่ 1(บางส่วน), 7, 8(บางส่วน) ต.เกาะพะงัน และชุมชนหน้าทับ, ชุมชนหินสองก้อน, ชุมชนบ้านเหนือ, ชุมชนบ้านค่าย หมู่ 1, 2, 3, 4(บางส่วน), ต.บ้านใต้ อ.เกาะพะงัน จ.สุราษฎร์ธานี ตั้งแต่เวลา 05.00 – 10.00 น.

พฤษภาคม 2567	วันที่ 7, 9, 11, 13, 15, 17, 19, 21, 23, 25, 27, 29, 31
--------------	---

ชุมชนคอนทราย, ชุมชนบ้านในสวน, ชุมชนมะเดื่อหวาน, ชุมชนในวก(คุป คุป พะงัน บีช วิลล่าฯ) และชุมชนโฉลกบ้านเก่า หมู่ 1(บางส่วน), 2, 3, 4, 5(บางส่วน), ต.เกาะพะงัน และชุมชนบางน้ำเค็ม, ชุมชนบ้านหาดรีน หมู่ 4(บางส่วน), 6 ต.บ้านใต้ อ.เกาะพะงัน จ.สุราษฎร์ธานี ตั้งแต่เวลา 05.00 – 10.00 น.

พฤษภาคม 2567	วันที่ 6, 8, 10, 12, 14, 16, 18, 20, 22, 24, 26, 28, 30
--------------	---

ชุมชนวกตุ้ม(คุป คุป พะงัน บีช วิลล่าฯ), ชุมชนวัดสมัยคงคา, ชุมชนบ้านหินกอง, ชุมชนศรีธนู(ฝั่งวัดศรีธนู) หมู่ 4, 5(บางส่วน), 6, 8 ต.เกาะพะงัน อ.เกาะพะงัน จ.สุราษฎร์ธานี ตั้งแต่เวลา 13.00 – 18.00 น.

พฤษภาคม 2567	วันที่ 6, 8, 10, 12, 14, 16, 18, 20, 22, 24, 26, 28, 30
--------------	---

ชุมชนห้องนายปาน หมู่ 5 ต.บ้านใต้ อ.เกาะพะงัน จ.สุราษฎร์ธานี ตั้งแต่เวลา 05.00 – 22.00 น.

พฤษภาคม 2567	วันที่ 6, 7, 8, 9, 10, 11, 12, 13, 14, 15, 16, 17, 18, 19, 20, 21, 22, 23, 24, 25, 26, 27, 28, 29, 30, 31
--------------	---

โทร 0-7737-7477 ข้อมูล ณ วันที่ 2 พฤษภาคม 2567

แผนผังการจ่ายน้ำ การประปาส่วนภูมิภาคสาขาเกาะพะงัน

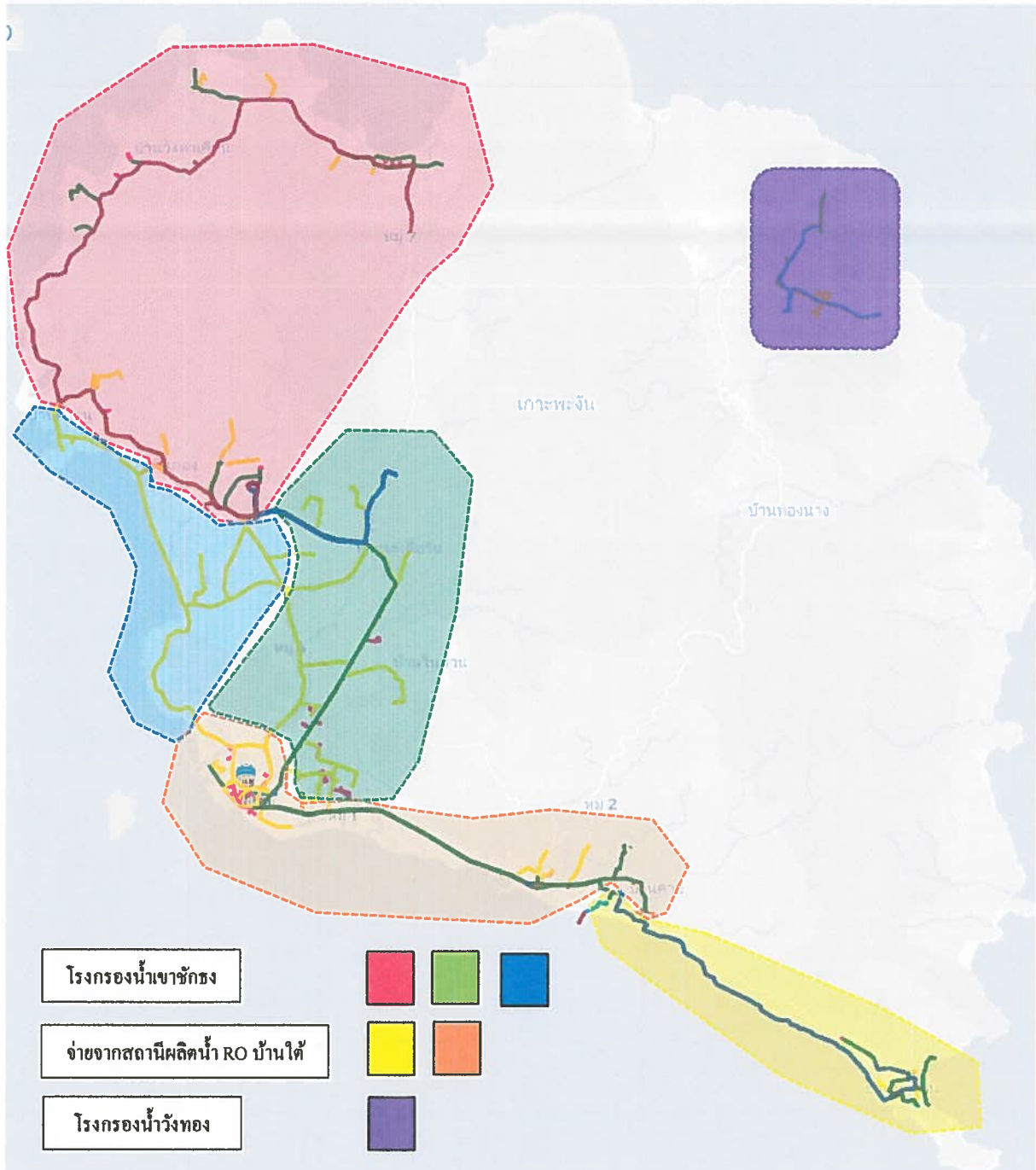

โรงกรองน้ำเขาคอกขง

จ่ายจากสถานีผลิตน้ำ RO บ้านใต้

โรงกรองน้ำวังทอง

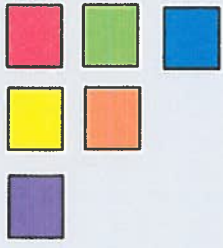

วันที่เริ่มจ่ายน้ำ 7 พฤษภาคม 2567 เวลา 05.00 - 10.00 น.

- บริเวณ 7, 8(บางส่วน) ต.เกาะพะงัน
- บริเวณม.1(บางส่วน)ต.เกาะพะงันม.2, 3, 4(บางส่วน) ต.บ้านใต้

วันที่เริ่มจ่ายน้ำ 6 พฤษภาคม 2567 เวลา 05.00 - 10.00 น.

- บริเวณ ม.1, 2, 3, 4, 5(บางส่วน) ต.เกาะพะงัน
- บริเวณ ม. 4(บางส่วน), 6 ต.บ้านใต้

วันที่เริ่มจ่ายน้ำ 6 พฤษภาคม 2567 เวลา 13.00 - 18.00 น.

- บริเวณ ม.4, 5, 6, 8(บางส่วน) ต.เกาะพะงัน

วันที่เริ่มจ่ายน้ำ 6 พฤษภาคม 2567 เวลา 05.00 - 22.00 น.

- บริเวณ ม. 5 ต.บ้านใต้